



Πώς να γίνεις κοινωνικός επιχειρηματίας

Interreg



EUROPEAN UNION

Greece-Bulgaria

ACCESS FOR ALL

European Regional Development Fund

Το έργο συγχρηματοδοτείται από το Ευρωπαϊκό Ταμείο Περιφερειακής Ανάπτυξης (ΕΤΠΑ) και εθνικούς πόρους των χωρών που συμμετέχουν σε αυτό

01. ΠΟΙΑ ΕΙΝΑΙ Η ΔΙΑΔΙΚΑΣΙΑ ΣΥΣΤΑΣΗΣ ΜΙΑΣ ΚΟΙΝΩΝΙΚΗΣ ΣΥΝΕΤΑΙΡΙΣΤΙΚΗΣ ΕΠΙΧΕΙΡΗΣΗΣ;

01

Η δημιουργία μιας Κοινωνικής Συνεταιριστικής Επιχείρησης απαιτεί ουσιαστικές ενέργειες σχεδιασμού έναρξης και ανάπτυξης των δραστηριοτήτων της, καθώς και τυπικές διαδικασίες ίδρυσης.

02

Οι τυπικές – υποχρεωτικές διαδικασίες ίδρυσης περιλαμβάνουν εκείνα τα βήματα που προβλέπονται για την ίδρυση ενός αστικού συνεταιρισμού, ενώ επιπλέον απαιτείται και η εγγραφή στο Γενικό Μητρώο Κοινωνικής Οικονομίας.

03

Στις ουσιαστικές ενέργειες σχεδιασμού ανήκουν τόσο η προπαρασκευή διαφόρων επιχειρηματικών εργαλείων, όπως είναι η έρευνα αγοράς και το επιχειρηματικό σχέδιο, όσο και η κινητοποίηση και ενημέρωση των πιθανών εταίρων της με στόχο τη δημιουργία του αρχικού πυρήνα της επιχείρησης και την προσέλκυση και άλλων ατόμων ή φορέων που πιθανόν ενδιαφέρονται να συμμετάσχουν.



02. ΦΤΙΑΞΤΕ ΤΟ ΚΑΤΑΣΤΑΤΙΚΟ ΣΑΣ

Για τη σύσταση τηρείται η διαδικασία ίδρυσης ενός αστικού συνεταιρισμού. Το καταστατικό πρέπει να υπογράφεται από επτά τουλάχιστον πρόσωπα, αν πρόκειται για ΚΟΙ.Σ.Π.Ε και από πέντε τουλάχιστον πρόσωπα αν πρόκειται για Κοιν.Σ.Επ.

Πρότυπα καταστατικά μπορείτε να βρείτε στον σύνδεσμο <https://kalo.gov.gr>

03. ΕΓΓΡΑΦΕΙΤΕ ΣΤΟ ΜΗΤΡΩΟ ΚΟΙΝΩΝΙΚΗΣ ΕΠΙΧΕΙΡΗΜΑΤΙΚΟΤΗΤΑΣ

Όλες οι συνεταιριστικές επιχειρήσεις εγγράφονται στο Μητρώο Κοινωνικής Επιχειρηματικότητας. Η υποβολή της αίτησης εγγραφής και των δικαιολογητικών (υπεύθυνες δηλώσεις μελών) γίνεται ηλεκτρονικά στον σύνδεσμο <https://kalo.yeka.gr> πρότυπες αιτήσεις και υπεύθυνες δηλώσεις θα βρείτε στον σύνδεσμο <https://kalo.gov.gr>



**ΕΙΣΤΕ
ΕΤΟΙΜΟΙ!**

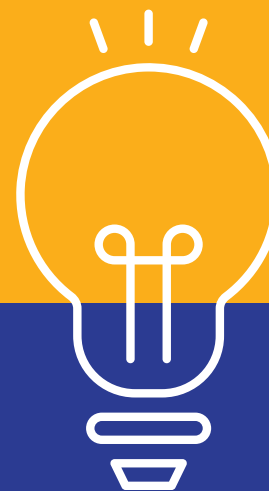

04. ΕΓΓΡΑΦΕΙΤΕ ΣΤΗΝ ΤΟΠΙΚΗ ΣΑΣ ΔΟΥ

Η υποβολή της δήλωσης έναρξης εργασιών της Κοιν.Σ.Επ. στην αρμόδια Δημόσια Οικονομική Υπηρεσία γίνεται μετά τη χορήγηση της βεβαίωσης εγγραφής στο Μητρώο Κοινωνικής Επιχειρηματικότητας.

ΜΗΝ ΞΕΧΝΑΤΕ!

οι Κοιν.Σ.Επ. υποχρεούνται να δηλώνουν κάθε χρόνο ετήσιο πρόγραμμα δραστηριοτήτων καθώς και ετήσιο απολογισμό δραστηριοτήτων. Το ετήσιο πρόγραμμα των Κοιν.Σ.Επ., καθώς και ο απολογισμός εκτέλεσης αυτού αναρτώνται υποχρεωτικά στην ηλεκτρονική σελίδα του Μητρώου στο διαδίκτυο.



ΤΜΗΜΑ ΜΗΤΡΩΟΥ ΚΟΙΝΩΝΙΚΗΣ ΟΙΚΟΝΟΜΙΑΣ

Το Τμήμα Μητρώου Κοινωνικής Οικονομίας της Διεύθυνσης Κοινωνικής Προστασίας του Υπουργείου Εργασίας και Κοινωνικής Ασφάλισης, είναι αρμόδιο για την τήρηση και λειτουργία του Γενικού Μητρώου Κοινωνικής Οικονομίας.

Το Γενικό Μητρώο Κοινωνικής Οικονομίας, είναι Δημόσιο Βιβλίο, που τηρείται σε ηλεκτρονική μορφή και στο οποίο η πρόσβαση γίνεται ατελώς από οποιονδήποτε ενδιαφερόμενο. Με την εγγραφή τους στα επιμέρους Μητρώα, οι ενδιαφερόμενοι φορείς έχουν δυνατότητα πρόσβασης στα χρηματοδοτικά εργαλεία του άρθρου 9 του ν.4019/2011.





Εταίρος από τη Βουλγαρία
Συντονιστής Εταίρος:
Δήμος Κρούμοβγκραντ
Πλατεία Βουλαρίας 5,
Κρούμοβγκραντ
Τηλέφωνο: +359 3641 7313
Φαξ: +359 3641 7024
e-mail: minkrum@abv.bg



Εταίρος από την Ελλάδα:
Δήμος Τοπεύρου
Εύλαλο Ξάνθης
Τηλέφωνο: +30 25413 52613
Φαξ: +30 25413 52615
e-mail: topeiros@gmail.com



Interreg
Greece-Bulgaria
ACCESS FOR ALL

European Regional Development Fund



EUROPEAN UNION